

学校通信

11
2019 NOV
第 199 号

学校生活における大切なお知らせです

INDEX 目次

メッセージ.....	②
スケジュール&インフォメーション・・	③・④
教務部からのお知らせ.....	④～⑥
進路支援からのお知らせ.....	⑦・⑧
生徒支援からのお知らせ.....	⑨
特別活動.....	⑨
事務室からのお知らせ.....	⑩・⑪
今月の聖句.....	⑫

ENCLOSURE 同封物

<全年次>

- ☆大阪青年 11 月号
- ☆クリスマス献金関連案内
- ☆“てんのうじ de クリスマス”案内

<3 年次卒業予定者>

- ☆卒業意志確認書

● マイページ機能 URL

<https://schooldb.nexb.jp/ymca-mypage>

- レポート提出締切日は 12 月 23 日(月)です。
提出漏れのないように注意しましょう。



学院高校 LINE
QR コード

学校通信はバックナンバーを含め、ホームページで閲覧できます。
<http://www.ymcagakuin.ac.jp>
Facebook も更新中です！「YMCA 学院高等学校」で検索してください！！

メッセージ ~ 11月の言葉 ~

秋、YMCAでは様々な行事が行われます。「チャリティーラン」、「ファミリーカーニバル」、「アジア学院受入れプログラム」、「クリスマス街頭募金」等...そこには子どもたちや留学生、社会人、お年寄り、障がいのある人たちなど様々な人々との出会いがあります。このYMCAネットワークの特色を活かした特別活動は広い世界へ一歩踏み出し、視野を広げ、生徒たちが成長するきっかけとなっています。

11月の第二週は「世界YMCA/YWCAの祈禱週」で世界中のYMCA/YWCAが同じテーマで祈りの時を持ちました。毎年、世界規模で取り組むべき課題が選ばれ、今年は「ジェンダー平等にむけて」が取り上げられました。これは差別や偏見、不平等と深く関わるテーマです。日本では女性が暴力を我慢する原因の一つに教育の在り方が課題であると言われています。教育現場において個々の違いを個性と見られにくく、試行錯誤する過程や失敗よりも、一つの正解を求める傾向にあります。無自覚のうちに教員の思う常識や正解を生徒に求めることのないよう、生徒が疑問を持ち、自分で考え、解決していく力を育む私たちでありたいと思います。

さて、既にお知らせしていますが、スクーリングの出欠、レポートの学習状況をスマートフォンで確認できる“マイページ機能”をはじめました。いつでも生徒やご家庭が状況確認することが出来、生徒に自己管理能力を身に付けてもらうための試みです。学校や教員の指示に追われるのではなく、先取りして自身で学校生活をコントロールし、「学校から解放された」と感じてほしい、そんな学校創設以来の願いが込められています。

他にも、学校からの郵便物は煩雑であるというお声をいただき、各種締切のお知らせなど(学校通信はHPでもご覧いただけます)は、今後スマートフォンでのお知らせを検討しています。生徒が一人の人として「解放」され、「自己管理」「自立」に向かえる学校でありたいと思います。

(校長 鍛治田千文)

わたしは今日も明日も、その次の日も自分の道を進まなければならない。

(ルカによる福音書 13章 33節)

スケジュール & インフォメーション

11/24～1/4

日	月	火	水	木	金	土
24	25 ・学習状況報告発送 第2回	26	27 ・わいわいカフェ	28	29	30
1	2	3	4 ・わいわいカフェ	5	6	7 ・クリスマス礼拝 &街頭募金
8	9	10 ・学習状況報告発送 第3回	11 ・3年次ホームルーム 12:25~12:45 ・わいわいカフェ	12	13 ・1,2年次ホームルーム 12:25~12:45	14 ・保護者進路ガイダンス 11:00~12:30 ・医療看護心理系進学 ガイダンス 11:00~12:30
15	16	17	18 ・わいわいカフェ	19	20 ・メディアルーム開放 13:00~17:00	21
22	23 ・レポート提出 最終締切日 窓口提出は17時まで ・メディアルーム開放 13:00~17:00	24	25	26	27 ・閉館日	28
29 ・閉館日	30	31				

クリスマス献金のお願い

クリスマス献金にご協力をお願いいたします。大阪 YMCA のクリスマス献金は、国際協力、国際奨学支援、青少年活動支援など、様々な支援活動に役立っています。南 YMCA(天王寺区)でも、社会課題をテーマに学び考える会、里親と暮らす子どもたちとのキャンプ、子育て支援、貧困・差別・人権を考える国際交流など、クリスマス献金によって毎年プロジェクトが実現しています。生徒たちが参加した OD キャンプ、香港・台湾グローバルシチズンシップ・スタディーツアー(2019年度は香港のデモにより中止)もこの献金を参加費の一部として活用し、キャンプを実施することができました。これらの活動を継続するためには、クリスマス献金による皆様のご支援が必要です。あなたのご支援が、YMCA のプログラムを通して多くの笑顔につながります。どうぞ、ご協力をお願いいたします。

☆受付期間：2019年11月1日～2020年1月末日

☆献金方法：以下のいずれかの方法でお願いいたします。

- ① 同封のクリスマス献金袋(封筒)に入れて YMCA 学院高校の窓口へお持ちください。
- ② 同封の振込用紙に必要事項をご記入いただき、お振込みください。



クリスマス礼拝・街頭募金〈特別活動〉

教会でクリスマスを過ごしてみませんか。また、街頭にて募金活動をしませんか。街頭募金でいただいた献金は、わいわいカフェの備品や、前頁で紹介した地域の人々・海外の子どもたちへの支援活動のプログラムに用います。

クリスマス礼拝

日 時：12月7日(土) 11:00～12:00

場 所：日本基督教団大阪大道教会（大阪市天王寺区大道5丁目8-20）

（場所がわからない場合は、10:30に南YMCA1階ロビーに集合してください）

内 容：讃美歌を歌い、クリスマスメッセージを聞いて、クリスマスを祝います

受付時間：10:30～10:50（この時間以降は教会に入ることはできません）

申 込 み：下記QRコードから申し込んでください。

特活認定：1時間



街頭募金

日 時：12月7日(土) 13:00～16:00

時 間：13:00～16:00（実施時間は13:30～15:30の2時間）

場 所：JR天王寺駅周辺

集 合：南YMCA1階ロビー

申 込 み：右記QRコードから申し込んでください

特活認定：3時間

※南YMCA：体育の実技を行っているYMCAです。



クリスマス礼拝・街頭募金
申し込みフォーム

教務部からのお知らせ

マイページ機能開始

2019年10月よりマイページ機能を導入しました。11月5日(火)に、マニュアルや、ログインIDやパスワードを記載した用紙を発送しています。

このシステムは、生徒や保護者がパソコンやスマートフォン・携帯から、スクーリング出席状況及びレポート提出状況の確認を行うことができます。

生徒たちがスクーリング出席数やレポートに追われるのではなく、自分の意志で学校生活を送ることができるよう、それらを自分でコントロールできる環境作りが大きな目的です。本校としては「出席数にこだわらずに、可能な限り多くの授業に出て、そこで新しい考え方、知識や人、自分が知らなかった興味関心がムクムク湧くその瞬間に出会ってほしい。自分から学ぶことの楽しさ、気づくことの喜び、つながることの豊かさ、そんな主体的で新しくされた高校生活になること」を心から願っています。

「学習状況報告」

「学習状況報告(2回目)」発送：11月25日(月)

□11月21日(木)までのスクーリングの出席回数とレポートの提出状況を記載いたします。

スクーリングの出席回数とレポートの提出状況について、各自で確認しておいてください。

※残りのスクーリングについては、「個人時間割」と各講座の「学習計画表」で確認し、必要な出席時数をクリアするようにしてください。

※「個人時間割」をなくしている場合は、再発行しますので事務室で申し込んでください。

※各講座とも、補講はありません。十分注意してください。

□「学習状況報告(3回目)」発送：12月10日(火) (予定)

□後期最終「学習状況報告」発送：1月22日(水) (予定)

各講座の単位認定テストの受験資格の通知とともに発送する予定です。

レポート提出について

各提出レポート	注 意 点	後期レポート 提出最終締切日
■これから提出する レポート	出し忘れがないように十分注意！！ レポート各回提出締切日を過ぎても、最終日 12/23(月)までに提出すれば大丈夫です。 まだ出していないレポートは早めに提出！！	○学校(職員室)での提出の場合 <u>12/23(月)17時締切</u>
■返却されたレポートが 「再提出」評価のレポート ※1/15の印が押されているもの (左下の[注1]参照)を除く	返却されたレポートは、「再提出」評価がない かどうかを確認。ある場合は再度取り組み、早 めに提出！！	○郵送の場合 <u>12/23(月)の消印有効</u> ※12/23(月)に郵送(投函) する場合は、必ず郵便局 の窓口から出してください。
■「総合的な学習(探究) の時間A」のレポート 「阿倍野防災センター」など	休館日や閉館時間を事前に必ず確認し、早めに 施設を見学して、レポートを提出。 ※「総合的な学習(探究)の時間A」の校内スク ーリングに出席していない人は担任まで。	
■再提出期日に1/15の印が押 されているレポート [注1]	必ず確認し、再提出しましょう。 職員室必着。 <u>(1/15の消印有効ではありません ので注意してください)</u>	学校での提出、郵送共 に、 <u>1/15(水)17時必着</u>

- ・ レポートやバーコードシールをなくした場合は、職員室で申し込みをすると再発行できます。
(再発行の申込受付：12/20(金)17時まで)
- ・ 提出するときは、バーコードシールを必ず貼って提出してください。
- ・ ポストに投函してもそのポストの収集時刻が過ぎている場合は当日消印が付きません。
特に最終締切日は注意が必要ですので、郵便局の窓口から出すようにしてください。
- ・ 郵便以外の、宅配便・メール便などでの送付は受け付けられません。
- ・ 最終締切日にレポートを白紙、白紙同然で提出した場合は「不合格」となり、再提出はできません。

【スクーリング代替課題のある講座】

- スクーリング出席時数が不足する場合に提出する「スクーリング代替課題」が一部の講座であります。(クリーム色の紙に印刷されています)
出席時数が不足する場合は、「スクーリング代替課題」を提出し合格すれば、スクーリング出席として認められます。(課題は1枚につき1時間の代替)
- スクーリング代替課題の内容は、学校が指定するテレビ・ラジオ番組等の視聴や学校が指定するフィールドワーク(展覧会鑑賞、教会礼拝出席など)を課すものです。
- 指定されているテレビ・ラジオ番組は放送日が限られている場合があり、また礼拝など曜日が限られているものがありますので、代替課題提出が必要な人は早めに課題に取り組み提出するようにしてください。
- スクーリング代替課題のバーコードシールは、[●代替課題 1]のように、その講座略称の前に●が付いています。貼り間違えないように注意してください。貼り間違えなどでバーコードシールが使えなくなった場合または失くした場合は、職員室で再発行を申し込んでください。
(1シート100円)
- スクーリング代替課題の提出締切日：12月23日(月)17時締切

メディアルーム開放

□情報系列講座のレポート作成のため、以下の日程でメディアルーム(6階)を開放します。

12月20日(金) 13:00～17:00

12月23日(月) 13:00～17:00

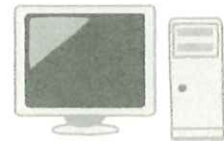

ホームルーム

- ホームルームでは、今後の日程および「単位認定テスト」についての確認等を行います。
- クラス別の時間は次のとおりです。教室は当日掲示します。
- 特別活動：1時間認定

日程	時間	ホームルームクラス
12月11日(水)	12:25～12:45	3A 3B 3C 3D 3E 3M
12月13日(金)	12:25～12:45	1A 1B 2A 2B 2C 2M

「卒業意思確認書」の提出について 2019年度後期卒業予定者対象

- 2019年度後期に卒業見込みとなる人には、「卒業意思確認書」を同封しています。確認のうえ期日までに担任に提出してください。

進路支援からのお知らせ

3年次生は具体的な進路決定の時期に来ています。早めに相談してもらえれば、サポートもしっかりできます。できる限り早く担任もしくは進路担当に相談してください。

また1、2年次生も少しずつ進路について考えだす時期です。下記の通りガイダンスを行いますので積極的に参加してください。

(進学：二宮・東浦 / 就職：竹野または進路担当)

大学入試英語成績提供システム共通 ID 発行申込中止について

システム共通 ID については、報道されているように申込が中止となりました。

つきましては、受験準備をされていた生徒・保護者のみなさまには、申込みに関して心を寄せていたと思いますが、学校におきましても、ID 申込みを中断することとなりました。

なお、2021 年度の大学入学共通テストについての情報については、更新され次第連絡します。

『保護者対象進路ガイダンス』 <1・2年次生保護者対象>

□1、2年次の保護者の方を対象に、下記の日程で『進路ガイダンス』を行います。大学を中心に短大・専門学校・就職の進路の流れや現状を説明します(同時間帯で生徒対象の『医療・看護・心理系進学ガイダンス』も実施します)。生徒の進路を考えだすきっかけとして、ぜひ参加してください。参加希望の方は QR コードから申し込みをしてください。

□日程：12月14日(土)

□時間：11:00～12:30(受付開始 10:00～)



『医療・看護・心理系進学ガイダンス』 <1・2年次生対象>

□医療・看護系の受験についての説明や各校の担当者から、教育内容などについて詳しく聞くことができます。参加希望の方は QR コードから申し込みをしてください。

□日程：12月14日(土)

□時間：11:00～12:30

□特活認定：2時間



進学について

推薦入試について

- 推薦入試の出願が始まっています。推薦入試を受験する人は志望理由書や小論文、面接のアドバイスを実施しています。できるだけ早く担任もしくは進学担当(東浦)に申し出てください。締切りまでの日程によっては対応できない場合もあります。
- 本校が推薦書を発行する場合の条件は、公募制推薦の場合、前期終了時点で 54 単位以上修得していること、また指定校推薦の場合、前期終了時点で 60 単位以上修得していることと、賞罰規定に定められている「担任注意」を 2 回以上受けていないことが条件となります。

就職について

学校紹介で就職する場合

- 学校紹介での就職選考が 9 月より始まっています。高卒求人を希望する人・これから就職活動を考えている人、関心や希望する会社がある人は、就職担当・担任に希望を伝えてください。
- 応募書類(履歴書・調査書・紹介状)は学校から郵送します。応募先が決まった人は調査書を申し込み、履歴書(「近畿統一用紙」指定)を作成してください。なお、11 月からは会社が認めている場合は複数応募が可能となっています。
- 面接終了後、「就職受験報告書」を進路支援部に提出してください。
- 内定すると辞退することができません。応募の際に慎重に考えてください。当然、卒業が確実にあることが求められます。最初の応募で決まらなくても、あきらめず粘り強く就職活動を続けてください。

縁故紹介や一般求人で就職する場合

- 家族や知り合い等の紹介(縁故紹介)で就職をする場合、新聞やインターネット、雑誌の一般求人情報を見て応募する場合、それぞれの勤務条件を確認し、必要書類を整えるように進めてください。現在勤務しているアルバイトからそのまま正社員に採用というケースも見られます。多くの場合、学校からの書類は必要ありませんが、履歴書(市販のもの)が必要になります。

生徒支援からのお知らせ

カウンセリングスペース(予約制)

□保護者の方もご利用いただけます。気軽に予約してください。

時 間：14:00～16:50（内50分）

担 当：石倉 篤

期 間：10月9日(水)～12月20日(金)（スクーリング期間）

カウンセラー：月曜日 / 川野敬子

水曜日 / 小野真由子

金曜日 / 道嶋公子

保護者交流会『ほごしゃY²(わいわい)プラザ』<保護者対象>

□保護者のみなさまが集い、交流する機会として実施しています。是非ご予約ください。お申込みについてはさくら連絡網でご案内いたします。

日 時：1月25日(土) 14:00～16:00

場 所：本校教室（当日、1階ロビーに掲示します）

内 容：保護者同士で小グループに分かれ、日ごろの子育ての話や自由に交流していただけます。初めての方も安心してご参加ください。

特別活動

□卒業要件として、30時間以上の特別活動への参加が必要です。

『学務の手引き 2019年度版』(P.14～15)の特別活動について、確認してください。

以下の活動についても、特別活動に該当しますので、忘れずに手続きを行ってください。

○大学・短大・専門学校等のオープンキャンパス

○企業の合同説明会や会社見学

□『映画・アートを見よう！』に掲載している映画作品・展覧会を鑑賞した際は、所定の手続きを行うと特別活動認定となりますので、申請手続きは忘れずに行ってください。

特別活動時間が不足しがちな人は活用してください。

街美化

□南 YMCA 周辺及び JR 天王寺駅周辺でゴミ拾い等の美化活動を行います。参加を希望の場合はさくら連絡網にて送っているメッセージを確認し、申込みフォームから申し込みしてください。

日 時：12月19日(木) 15:00～16:00

集合場所：南 YMCA

特活認定：1時間



事務室からのお知らせ

冬期休暇に伴う事務取扱について

- 事務取扱停止期間：12月27日(金)～2020年1月6日(月)13時まで
新年は1月6日(月)13時より事務取扱を行います。
- 通学割引証や遠隔地への旅行などに必要な学割申請は、12/18(水)までに申請のあった分については12/20(金)に発行することができます。即日発行はできませんので、余裕をもって申し込んでください。

レポート等の再発行について

- レポート等、配付済みの書類を紛失した場合は再発行が可能です。「レポート等諸用紙発行願」に必要事項を記入のうえ発行手数料を添えて、再発行の手続きをしてください。
- 後期のレポート再発行の申込みは12月20日(金)17時までです。最終日の12月20日(金)に申し込んだ場合は、12月23日(月)の受取りとなります。
なお、12月23日(月)の当日申込みは受け付けていませんので、注意してください。

種 類	手数料	申込用紙	発行日
通学割引証申請カード・ケース	100円	レポート等 諸用紙発行願	受付から3日後
レポート(再発行)1枚	50円		
レポートバーコード 1シート	100円		
時間割(個人用)	100円		
レポート提出用封筒 1枚	10円		即日

住所等変更手続きについて

- 現在学校に届けている住所や電話番号などが変更になった場合は、速やかに「各種変更届」に記入・押印のうえ職員室へ提出してください。併せて生徒証を作り変えますので写真をご用意ください。また、郵便物が転送されるように郵便局に転居届を出してください。
- 通学経路が変わる場合は、「通学割引証申請カード」を変更しますのであわせて提出してください。(即日発行はできません。)
- 届出用紙は職員室にある他、『学務の手引き 2019年度版』の巻末にもあります。コピーして使用してください。

進学・就職等に必要ない証明書発行手続きについて

□証明書は、必ず事前に担任と相談したのち、「証明書発行願(進学用・就職用)」に記入して、原則として下記の①(窓口申込)により申し込んでください。

特別な事情がある場合には下記②(郵送申込)も受け付けますが、電話・FAX やメールでは申込みできません。

□証明書発行までに1週間を要します。下記の表を確認のうえ手続きしてください。

①窓口申込：受験予定校の願書・募集要項を持参して担任と相談し、「証明書発行願(進学用・就職用)」を記入して保護者印を押し、担任確認印をもらってから職員室へ手数料を添えて申し込んでください。

(生徒証明書の提示が必要)

②郵送申込：『学務の手引き 2019 年度版』巻末の「証明書発行願(進学用・就職用)」をコピーして記入押印し、手数料と返信郵送料の合計料金分の郵便切手を同封して郵送してください。

(郵便が届いた日が受付日となります。発行に日時を要しますので、余裕をもって申し込んでください。)

手数料
発行日

種 類	申込用紙	通常		英文発行	
		手数料	発行日	手数料	発行日
成績・単位修得(見込) 証明書	証明書発行願 (進学用・就職用)	300 円	受付から 1 週間後	300 円	受付から 1 週間後
調査書					
推薦書		500 円	1,000 円		

返信郵送料

証明書の枚数	郵送料(普通)	速達料金
1~2 通まで	84 円	+ 290 円
3~5 通まで	94 円	
6~10 通まで	140 円	

郵便料金は2019年10月1日よりこの表のように変わりました。学務の手引き記載料金は旧料金です。郵送希望の場合はこの表の郵送料で申し込んでください。



今月の聖句

主に感謝せよ、その慈しみはとこしえに。

(歴代誌下 20 章 21 節)

モアブ人、アモン人の大軍の前にユダの民は聖なる飾りをつけた聖歌隊を先頭に肅々と行進しました。その歌は「主に感謝せよ。その慈しみはとこしえに」というのです。

主なる神の守りと勝利の信仰の歌です。

わたしたちも生存競争、主なる神のための日々の戦闘にあって、朝のひとときを聖なる歌で満たしましょう。すると、主はすべてを御自身でなされます。

(南 YMCA キリスト教委員会 中谷哲造牧師)

南 YMCA 「キリスト教委員会」 2019-11

