



映画・アートを見よう！ ～特別活動 校外芸術・映画鑑賞～

指定された展覧会や映画・ビデオ鑑賞で特別活動時間を認めます。

特別活動時間が不足しがちな人は活用しましょう。

～利用の仕方～

- ① 指定の展覧会や映画に行きましょう。ビデオはレンタルしたものを自宅で鑑賞すればOKです。
- ② 特別活動をした証明として、展覧会や映画のチケット半券・ビデオレンタルのレシート（**タイトル名が書かれてあるもの**）を学校に持参して、**申請用紙に必要事項を記入し提出**します。簡単な感想文も記入してもらうので、展覧会や映画を見て感じたこと、考えたことをまとめておきましょう。

※ 開催日時や場所等は必ず各自で確認しましょう。日程は変更される場合もあります。**休館日に注意**
 指定以外のもは認定できません。また休学中の申請も認められません。
 それぞれ2時間分の特別活動として認定します。（校外芸術・映画鑑賞での認定は合計18時間まで）

※前期卒業予定者は9月7日(金)までに申請書を提出してください。

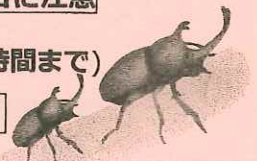

	<p>インクレディブル・ファミリー 8/1～TOHO シネマズ梅田 他 監督：ブラッド・バード</p>	<p>ヒーロー一家が活躍するピクサー作品「Mr.インクレディブル」の続編。ヒーローのパワーに非難が高まり活動を禁止された一家。復活をかけた任務が舞い込むが、任されたのは妻ヘレンだった。ポプが家事や育児に苦戦する中、ヘレンは“ある事件”に遭遇する。監督は、前作でアカデミー賞長編アニメーション映画賞を受賞したブラッド・バード。声の出演は、「ゴールド/金塊の行方」のクレイグ・T・ネルソン、「ビッグ・シック ぼくたちの大いなる目ざめ」のホリー・ハンター。</p>
	<p>センセイ君主 8/1～ TOHO シネマズ 梅田 他 監督：月川翔 出演：竹内涼真 浜辺美波、佐藤大樹 他</p>	<p>幸田もも子による人気コミックを「君の臍臓をたべたい」の月川翔監督が実写映画化。ひよんなことから、ヒネクレ教師・弘光由貴に惹かれてしまった女子高生・佐丸あゆは。「先生をおとしてみせます」と宣言。だが、あゆはに思いを寄せる幼馴染の虎竹も参戦し……。冷酷でヒネクレ者の高校教師・弘光を「帝一の國」の竹内涼真、恋に恋する女子高生あゆはを「君の臍臓をたべたい」の浜辺美波が演じるほか、「HiGH&LOW」シリーズの佐藤大樹、「嘘を愛する女」の川栄李奈、「めがみさま」の新川優愛、「のみとり侍」の福本利子、「ちはやふる」シリーズの矢本悠馬、「風のたより」の佐生雪が出演。脚本を「ヒロイン失格」の吉田恵里香、音楽を「ラストコップ THE MOVIE」の得田真裕、撮影を「チア・ダン 女子高生がチアダンスで全米制覇しちゃったホントの話」の花村也寸志が務める。</p>
<p>映 画 鑑 賞</p>	<p>青夏 きみに恋した30日 8/1～ なんばパークスシネマ 他 監督：古澤健 出演：葵わかな 古畑星夏、佐野勇斗 他</p>	<p>理緒（葵わかな）は、運命の恋を夢見る都会育ちのイマドキ女子高生。夏休みの間、大自然の田舎で過ごすことになった彼女は、そこで地元の男子高校生・吟蔵（佐野勇斗）と出会う。クールで少しぶっきらぼうだが、実は優しい吟蔵の姿に、一気に恋に落ちる理緒。ところが、“住む世界が違う”とあっさりフラれてしまう。そんな時、理緒に想いを寄せる東京の男子高校生・祐真が、理緒に会うためにやってくる。“夏休みが終わったら俺と付き合おう。東京で待ってる”優しく誠実な祐真の告白に戸惑う理緒。そんな理緒の姿を目の当たりにした吟蔵の口から、思わず“おまえ、俺のこと好きなんじゃねえのかよ！”と本音が飛び出す。真っ直ぐでビュアな理緒に惹かれ始めながらも、いずれ離れ離れになることを考え、吟蔵は自分の気持ちを必死で抑えていたのだ。近づく夏の終わりとは裏腹に、高まる理緒の気持ち。果たして、夏限定の恋の行方は……？</p>
	<p>ミッション：インポッシブル／フォールアウト 8/3～ TOHO シネマズ なんば 他 監督：クリストファー・マッカーリー 出演：トム・クルーズ レベッカ・ファーガソン 他</p>	<p>何者かが複数のプルトニウムを強奪する事件が発生。その標的になったのは、世界各地の三都市。イーサン・ハント（トム・クルーズ）とIMFのチームは、“同時核爆発を未然に阻止せよ”とのミッションを命じられる。猶予は72時間。だが、手がかりは少なく、名前しか分からない正体不明の敵を追うミッションは困難を極める。刻一刻とタイムリミットが迫る中、IMFの前に立ちちはだかるCIAの敏腕エージェント、ウォーカー。ウォーカーとの対決を余儀なくされたイーサンに迫る危機の数々。果たして彼らは、絶体絶命の危機を乗り越え、核爆発を阻止することができるのか……？</p>
	<p>ペンギン・ハイウェイ 8/17～あべのアポロシネマ 他 監督：石田祐康 出演：北香那 蒼井優 他</p>	<p>小学四年生のアオヤマ君（声：北香那）は、1日1日、世界について学び、それをノートに記録する。利口な上、毎日努力を怠らずに勉強するので、大人になったときにどれほど偉くなっているのか、見当もつかない。そんなアオヤマ君は、通っている歯科医院の“お姉さん”（声：蒼井優）と仲良し。“お姉さん”は大人びた賢いアオヤマ君を、ちょっと生意気なところも含めて可愛がっていた。そんなある日、アオヤマ君の住む郊外の街に、ペンギンが出現する。海のない住宅地に突如現れ、そして消えたペンギンたちは、一体どこから来てどこへ消えたのか……。その謎を解くため、研究を始めるアオヤマ君。そして、“お姉さん”が投げたコーラの缶が、ペンギンに変身するのを目撃する。ポカンとするアオヤマ君に、笑顔のお姉さんは告げる。“この謎を解いてごらん。どうだ、君にはできるか？”“お姉さん”とペンギンの関係とは……？そして、アオヤマ君は謎を解くことができるのか……？</p>

<p>オーケストラ・クラス 8/18～テアトル梅田 他 監督：ラシド・ハミ 出演：カド・メラッド サミール・ゲスミ アルフレッド・ルネリー 他</p>	<p>音楽家として行き詰まったバイオリニストのシモン（カド・メラッド）は、パリ19区の小学校へ音楽教育プログラムの講師としてやってくる。気難しくて子供が苦手なシモンは、6年生の生徒たちにバイオリンを教えることになるが、楽器に触れたこともないやんちゃな彼らに音楽を教えるのは至難の業で、たちまち自信を喪失する。しかし、クラスの中でただ一人、バイオリンの才能を持った少年アーノルド（アルフレッド・ルネリー）との出会いがシモンの人生を変える。アーノルドの影響もあり、感受性豊かな子どもたちは音楽の魅力に気づき、演奏することに夢中になっていく。ときには練習中にケンカになったり、他校との合同練習で赤っ恥をかいたり、失敗を重ねながら子どもたちは成長していく。そんな彼らに向き合うことで音楽の喜びを取り戻したシモンは、一年後に開かれるフィルハーモニー・ド・パリの演奏会を、子どもたちと一緒に目指していく。</p>
<p>検察側の罪人 8/24～大阪ステーションシティシネマ他 監督：原田真人 出演：木村拓哉、二宮和也 吉高由里子</p>	<p>都内で発生した殺人事件を担当することになった東京地検刑事部のエリート検事・最上（木村拓哉）と駆け出しの検事・沖野（二宮和也）。最上は複数いる容疑者の中から、すでに時効を迎えた未解決殺人事件の最重要容疑者であった松倉という男に狙いを定め、執拗に追い詰める。最上を師と仰ぐ沖野は、自分を引き出そうと取り調べに力を入れるが、松倉は犯行を否認し続けるばかり。やがて沖野は、最上は松倉を犯人に仕立て上げようとしているのではと疑問を抱くように。二人の検事は、事件の審理を巡り互いの正義を賭けて対立する。</p>
<p>SUNNY 強い気持ち・強い愛 8/31～あべのAPOロシネマ 他 監督：大根仁 出演：篠原涼子、広瀬すず、小池栄子</p>	<p>90年代に青春時代を過ごした6人の女子高生グループ“サニー”20年以上の時を経て、大人になった彼女たちだったが、それぞれに問題を抱えていた。その1人、専業主婦の奈美はある日、当時の仲間だった芹香と再会する。ところが、芹香は末期がんに冒されていた。“死ぬ前にもう一度だけ、みんなに会いたい！”芹香の願いを叶えようと決意する奈美。これをきっかけに、止まっていたそれぞれの時間が再び動き始める……。</p>

展 覧 会	<p>プーシキン美術館展—旅するフランス風景画（～10/14） / 高校生以下無料（要証明書） 国立国際美術館 / 四つ橋線 肥後橋駅(3番出口)より西へ徒歩約10分</p>
	<p>常設展 浮世絵の妖術とモノノケ「奇術競」と「和漢百物語」—（～9/24） / 高校生 300円 和泉市久保惣記念美術館 / JR 阪和線 和泉府中駅下車、南海バス②乗り場より「春木川」「若樫」行(約30分)</p>
	<p>パウハウスへの応答（～10/8） / 高校生以下は無料（学生証の提示が必要） 京都国立近代美術館 / JR・近鉄京都駅前から市バス5番 銀閣寺・岩倉行「岡崎公園 美術館・平安神宮前」下車すぐ</p>
	<p>プラド美術館展 ベラスケスと絵画の栄光（～10/14） / 高校生以下は無料（学生証の提示が必要） 兵庫県立美術館 / 阪神「岩屋」駅から徒歩8分、JR「灘」駅から徒歩10分</p>
	<p>明治150年記念企画展 美の新風 -奈良と洋画-（～9/17） / 高校生 250円 奈良県立美術館 / 近鉄奈良駅1番出口から徒歩5分</p>
	<p>プラネタリウム「今夜の星空トピックス」（～9/30） / 高校生 450円（学生証の提示が必要） 大阪市立科学館 / 四つ橋線 肥後橋駅(3番出口)より西へ徒歩約10分</p>
	<p>プラネタリウム「オーロラ」（～10/31） / 高校生 450円（学生証の提示が必要） 大阪市立科学館 / 四つ橋線 肥後橋駅(3番出口)より西へ徒歩約10分</p>

☆DVD鑑賞☆

<p>巫女っちゃん。 (2017年) 監督：グ・スーヨン 出演：広瀬アリス、山口太幹 リリー・フランキー 他</p>	<p>ウイスキーと2人の花嫁 (2016年) 監督：ギリーズ・マッキノン 出演：グレゴール・フィッシャー エディ・イズード 他</p>	<p>ボス・ベイビー (2017年) 監督：トム・マクグラス 出演：ムロツヨシ、芳根京子 宮野真守、石田明(NON STYLE) 他</p>
<p>マンハント (2017年) 監督：ジョン・ウー 出演：チャン・ハンユー 福山雅治 他</p>	<p>リメンバー・ミー (2017年) 監督：リー・アングリッチ 出演：アンソニー・ゴンサレス ベンジャミン・ブラッド 他</p>	<p>ミックス。 (2017年) 監督：石川淳一 出演：新垣結衣、瑛太、広末涼子 瀬戸康史、永野芽都 他</p>

◎昨年度に紹介した作品も認定の対象です。

◎1作品は1度しか認定できません。

例：公開された映画を映画館で観覧し申請して2時間認定された。おなじ作品のDVDは認定されません。



グローバルクラス
～留学生との交流会～



2018年度【後期】4つのクラス受講者 募集！

2018年度前期が終わり、10月より、【後期】4つのクラスが始まります。4つのクラスは、それぞれ特色が違います。しかし、どのクラスも「豊かな人の成長」を願い、クラスの運営をしています。机上では学べない、人と人との関わりを通して価値観が変わるようなプログラムもあります。

みなさんの中にもきっと、「通学日数を増やし、生活のリズムや学習習慣を身につけたい」「同じ志を持った友達がほしい」「自分の興味関心を広げたい、深めたい」「これからの進路に向けて準備したい」「今の自分を変えたい」と思っている人がいるはずです。そんな人は、是非、登録をおすすめします。チャレンジしてみたいけど、イメージがつかないし少し不安！という人は是非、説明会・相談会にご参加ください。また、担任の先生に相談してみてください。お待ちしております。

2018年度後期の4つのクラスも生徒たちの成長を願い、よりよいものにする為に、受講者の声を反映していきます。



ウエルネスクラス
～トレーニング理論～



マイスパ+クラス
～五感で自然を感じよう～

健康とスポーツについて学ぶ

ウェルネス

- ・対象: 全年次生
- ・期間: 週2日(火・木)
- ・クラス費: 140,000円

スポーツやレクリエーション、学外での体験型学習、グループワークを通して「仲間」と共に学び教え合い実践することを大切に生徒たちの取り組みをサポートします。

ウェルネスクラスのメンバーが考える・・・

【 ウェルネスクラスのいいところ 】※一部抜粋

- ・たのしくて、生活リズムを正しくするクラス、のびのびと出来る！
- ・とても明るくて仲のいい楽しく授業を受けられるクラス
- ・スポーツが好きでも苦手でも、みんなと楽しく授業ができる。
- ・友達を作りやすく、運動もできるから楽しい！
- ・すぐにみんなと打ち解けることができる。



【 2018 年度時間割例 】

時間		火曜日	木曜日
朝礼	11:00~11:20	朝礼	朝礼
3限	11:30~12:20	からだづくり運動 b(2)	トレーニング理論
4限	13:00~13:50	スポーツⅡ b(2)	レクリエーション b(2)
5限	14:00~14:50		
終礼	14:50~15:00	終礼	終礼

()内は単位数

【 後期のウェルネスクラスで取り組むこと 】

- ・アイススケート
- ・ボルダリングの体験
- ・普通救命講習受講証取得

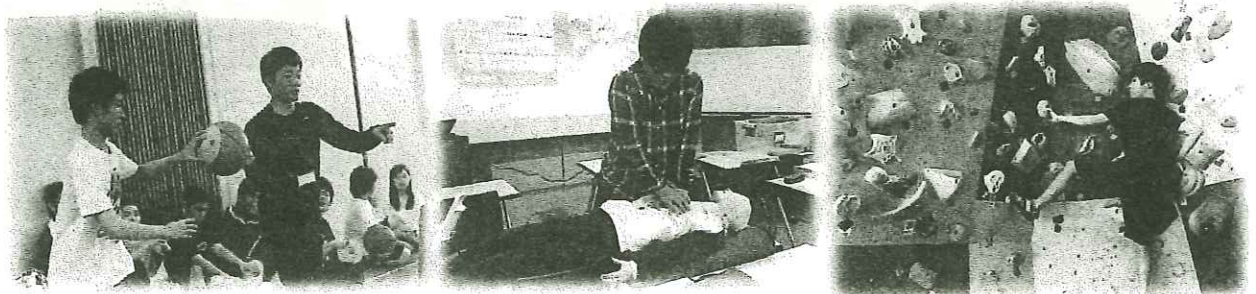

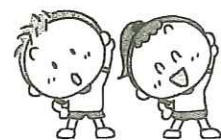

2018年度【後期】ウエルネスクラス講座概要（予定）

系列	科目	単位	講座	単位	レポート	スクーリング	教科書／副読本
ウエルネス	からだづくり運動	4	からだづくり運動 b	2	2-2	11-6	
学習内容						備考	
<p>体を動かす楽しさや心地よさを味わい、心身のリラクゼーション・自律神経やホルモンの調整をし、健康の保持増進や体力の向上を図ります。心と体は互いに影響し変化することに気づき、体の状態に応じて、体の調子を整え、仲間と積極的に交流するための手軽な運動や律動的な運動を行います。ダンス、身体表現を中心に学習していきます。</p>						<p><u>運動のできる服装と</u> <u>体育館シューズが必要</u></p>	
ウエルネス	レクリエーション	4	レクリエーション b	2	2-2	22-10	
学習内容						備考	
<p>「レクリエーション」の効果としてストレス解消や体づくりを行うことで病気やケガを予防することができます。また最も期待できる効果が「仲間作り」です。一緒にたくさんの活動をすることで、人間関係を育む力を身に付け、仲間の大切さや自分の存在の大きさに気付くことができる講座です。</p> <p>なお、体育館・ヤードは土足厳禁です。体育館・ヤードでのスクーリング時には、必ず体育館用の靴（上ばき）と、はいてきた靴を入れる袋を用意し、はきかえてください。体育館用の靴がなければ、体育館・ヤードでのスクーリングは受けられません。</p>						<p><u>運動のできる服装と</u> <u>体育館シューズが必要</u></p>	
ウエルネス	スポーツⅡ	4	スポーツⅡ b	2	2-2	22-10	
学習内容						備考	
<p>心身のバランスを大切に、いろいろな運動を実践することにより、運動技能や体力の向上を図ります。また、生涯にわたって計画的に運動を楽しむ資質や能力を育成します。自分の能力・体力に合わせて楽しく身体を動かす講座です。</p> <p>【主な学習単元】主に球技</p> <p>なお、体育館・ヤードは土足厳禁です。体育館・ヤードでのスクーリング時には、必ず体育館用の靴（上ばき）と、はいてきた靴を入れる袋を用意し、はきかえてください。体育館用の靴がなければ、体育館・ヤードでのスクーリングは受けられません。</p>						<p><u>運動のできる服装と</u> <u>体育館シューズが必要</u></p>	
ウエルネス	トレーニング理論		トレーニング理論				
学習内容						備考	
<p>トレーニングに関する正しい知識を身に付け実践します。</p> <p>体力を効果的に向上させるためには体力トレーニングを計画的に実践し、効果の程度を評価し、目標に到達するよう見直しや立て直しを図っていくこと(PDCA サイクル)が大切です。</p> <p>この講座では、YMCA の施設を用いて体に関することを幅広く学び、実践することができます。</p>						<p><u>運動のできる服装と</u> <u>体育館シューズが必要</u></p>	

グローバル社会の課題と
異文化間のコミュニケーションを学ぶ

グローバル

- ・対 象：全年次生
- ・期 間：週2日（火・木）
- ・クラス費：100,000円

国や文化、習慣が異なる人同士でお互いを認め合い、
ともに生きることについて考えます。

2017年度グローバルクラスのメンバーの・・・

【ふりかえり】※一部抜粋

- ・英語のリスニング、スピーキングが上達した。積極性もついた。
- ・海外の話がたくさん聞けて楽しかった。
- ・平和と戦争についてあらためて考えることができた。
- ・人見知りがあったけど、頑張って話をしたり、
グループワークを努力したりした。
- ・クラスメートがとてもいい人たちで、友達になれて楽しかった。

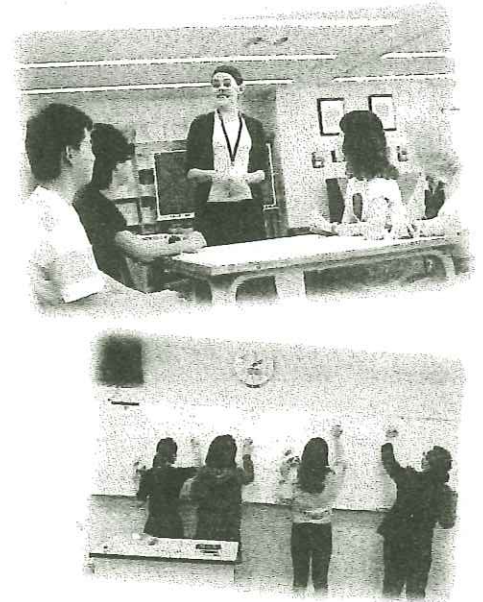

【2018 年度時間割例】

時間		火曜日	木曜日
昼休 み	12:30~12:50	ホームルーム	英語で話そう！ English Café（参加自由）
4限	13:00~13:50	ESL(d)	ESL(d)
5限	14:00~14:50	English Writing (b)	世界のドキュメンタリー(a)
6限	15:00~15:50		

<登録単位数：6単位>

ESL(d)：2単位

English Writing (b)：2単位

世界のドキュメンタリー (a)：2単位

(備考)

- * 「異なる文化を持つ人と関わりたい」「英語が好き」という気持ちがあれば
英語が苦手でも大丈夫です。 * 英検 3 級程度の英語力があることが望ましい

2018年度【後期】グローバルクラス講座概要（予定）

系列	科目	単位	講座	単位	レポート	スクーリング	教科書／副読本
外国語	英語演習	8	English Writing (b)	2	6-6	22-8	自主教材
学 習 内 容						備 考	
<p>この講座では、基本的な文法を学びながら、自分や身近なテーマについて英語で表現することを学びます。テーマは「私の思い出の品」「お気に入りの場所」「マイ・ストーリー」などです。英文タイプの技術も習得し、レポートは基本的にタイプをして提出します。パワーポイントというソフトウェアを使い、英文と絵や写真などを組み合わせて発表をすることも学びます。「私」を語る英語と一緒に学びませんか？（この講座は、前期の English Writing (a)の続編として開講されますが、English Writing (a)を履修しなかった人も受講することができます。）</p>						2時間連続。	
系列	科目	単位	講座	単位	レポート	スクーリング	教科書／副読本
自由選択	ESL	4	ESL (d)	2	6-6	22-8	『Talk Time 2』
学 習 内 容						備 考	
<p>この講座では、日常の話題や場面を取り上げ、英語で適切に会話を行ったり、意見を述べたりできるようにします。取り扱う話題や場面は、ショッピング、趣味、旅行計画、料理、仕事などです。授業では発話練習、聴解練習、会話、ロールプレイなどの口頭での活動が中心です。定期的な小テストと学期末の実技テストによって学習者の上達を評価します。ネイティブスピーカーが担当します。（この講座はESL (c)の続編として開講されますが、ESL (c)を履修しなかった人も受講することができます。）</p>						テキスト『Talk Time 2』（¥2,937）を学費とは別に購入していただきます。（前期にすでに購入されている方は購入の必要ありません）	
系列	科目	単位	講座	単位	レポート	スクーリング	教科書／副読本
多文化共生	世界のドキュメンタリー	4	世界のドキュメンタリー (a)	2	4-4	22-6	自主教材
学 習 内 容						備 考	
<p>この講座では、グローバル化が進んだ日本における様々な人権問題を考察し理解を深めます。取り上げるテーマは在日韓国朝鮮人差別、部落差別、ジェンダー、宗教的多様性などを含みます。フィールドワーク、ゲストスピーカーを招いての卓話、アクティブ・ラーニング（参加型学習）の手法などを交えながら、自分で考えることを大切に授業を行います。また、考えたこと、感じたことをレポートとしてまとめる作業も行います。楽しく、積極的に学んでいきましょう。</p>						2時間連続 3回程度の大阪市内での校外学習を予定しています。交通費と施設利用費は自己負担となります。	

少人数制で大学進学を目指す

アドバンスト

- ・対象：2年次生以上
- ・期間：週2日（火・木）
- ・クラス費：110,000円
数学選択の場合は、+55,000円

☆大学受験への学習習慣をつけ、
希望する進学先に向けての実力を養成します。

☆進学後の学びがスムーズに行える力を養成します。
AO入試や指定校制推薦入試などで進学を考えている方も、
是非参加をお考え下さい。

※クラス開始までに担当者と進路に関して面談を行います。



【 2018年度時間割例 】

クラス		2年次		3年次	
時間		火曜日	木曜日	火曜日	木曜日
2限	10:30~11:20	進学数学	進学数学	進学数学 (数学演習)	進学数学 (数学演習)
3限	11:30~12:20	進学英語	進学国語	進学国語 (国語演習)	進学英語 (英語演習)
4限	13:00~13:50	進学国語	進学英語	進学英語 (英語演習)	進学国語 (国語演習)

<登録単位数：4単位（数学を選択すれば6単位になります。）>

進学国語：2単位／進学英語：2単位／進学数学：2単位

（備考）

※ コース選択する場合は、自分から学ぼうとする姿勢が必要です。

※ 大学入試に焦点を当てた学習の内容になります。

演習問題を使った講座になるため、コミュニケーション英語Ⅰ・国語総合を修得していること。（数学選択希望者は数学Ⅰ修得のこと）

※ 進学数学は数学Ⅰの内容を2年次3年次合同で演習形式で学びます。

※ 4月・9月に模試（3年次は11月も） 8月・1月に講習を行います。

2018年度【後期】アドバンストクラス講座概要（予定）

系列	科目	単位	講座	単位	レポート	スクーリング	教科書／副読本
自由選択	進学国語（国語演習）	4	進学国語（国語演習）	2	6-6	22-8	
学 習 内 容						備 考	
<p>進学（短大・大学）に向けて、国語力をつけたい人のための講座です。 入学試験に向け、問題演習を中心に行ない、読解力、語彙力をつけていきます。</p> <p>【主な学習内容】 現代文の問題を中心に、演習形式で進めます。</p>						<p>火曜日・木曜日の授業で 2単位です。</p> <p>国語総合 ab を修得済みのもの</p>	
系列	科目	単位	講座	単位	レポート	スクーリング	教科書／副読本
自由選択	進学数学（数学演習）	4	進学数学（数学演習）	2	6-6	22-8	
学 習 内 容						備 考	
<p>進学（短大・大学）に向けて、数学の力をつけたい人のための講座です。 問題演習を中心に行ない、計算力、数学的思考力をつけていきます。</p> <p>【主な学習内容】 入試問題を中心に、演習形式で進めます。</p>						<p>火曜日・木曜日の授業で 2単位です。</p> <p>数学 I を修得済みのもの</p>	
系列	科目	単位	講座	単位	レポート	スクーリング	教科書／副読本
自由選択	進学英語（英語演習）	4	進学英語（英語演習）	2	6-6	22-8	
学 習 内 容						備 考	
<p>進学（短大・大学）に向けて、英語力をつけたい人のための講座です。 入学試験に向け、問題演習を中心に行ない、文法力、読解力をつけていきます。</p> <p>【主な学習内容】 入試問題を中心に、演習形式で進めます。</p>						<p>火曜日・木曜日の授業で 2単位です。</p> <p>コミュニケーション英語 I を 修得済みのもの</p>	

2018年度【後期】アドバンストクラス講座概要（予定）

系列	科目	単位	講座	単位	レポート	スクーリング	教科書／副読本
自由選択	進学国語（国語演習）	4	進学国語（国語演習）	2	6-6	22-8	
学 習 内 容						備 考	
<p>進学（短大・大学）に向けて、国語力をつけたい人のための講座です。 入学試験に向け、問題演習を中心に行ない、読解力、語彙力をつけていきます。</p> <p>【主な学習内容】 現代文の問題を中心に、演習形式で進めます。</p>						<p>火曜日・木曜日の授業で 2単位です。</p> <p>国語総合 ab を修得済みのもの</p>	
自由選択	進学数学（数学演習）	4	進学数学（数学演習）	2	6-6	22-8	
学 習 内 容						備 考	
<p>進学（短大・大学）に向けて、数学の力をつけたい人のための講座です。 問題演習を中心に行ない、計算力、数学的思考力をつけていきます。</p> <p>【主な学習内容】 入試問題を中心に、演習形式で進めます。</p>						<p>火曜日・木曜日の授業で 2単位です。</p> <p>数学Ⅰを修得済みのもの</p>	
自由選択	進学英語（英語演習）	4	進学英語（英語演習）	2	6-6	22-8	
学 習 内 容						備 考	
<p>進学（短大・大学）に向けて、英語力をつけたい人のための講座です。 入学試験に向け、問題演習を中心に行ない、文法力、読解力をつけていきます。</p> <p>【主な学習内容】 入試問題を中心に、演習形式で進めます。</p>						<p>火曜日・木曜日の授業で 2単位です。</p> <p>コミュニケーション英語Ⅰを 修得済みのもの</p>	

2018年度【後期】マイスペ+クラス講座概要（予定）

系列	科目	単位	講座	単位	レポート	スクーリング	教科書／副読本
自由選択	コミュニケーション	2	コミュニケーションb	2	4-4	14-6	自主教材
学 習 内 容						備 考	
<p>自分の思っている事を伝えるのが苦手な人や大勢の中に入る事が難しい人、もう少し誰かと喋ってみたい人。色々な想いの人がいると思います。</p> <p>喋るという方法だけではなく、人と人が関わる方法は色々あります。まずは自分の出来る事から無理なく居心地の良い場所を作っていく事に取り組んでみましょう。</p> <p>テーマに合わせて喋ったり、協力して何かを作ったり、1対1のコミュニケーションもあればグループのコミュニケーション、全体で何かをやったり、様々なプログラムに取り組んでいきます。</p> <p>少しでも誰かと喋る事が楽しくなったり、自分が勇気を出せる一歩になったりする事が出来ればと思います。</p>							
系列	科目	単位	講座	単位	レポート	スクーリング	教科書／副読本
多文化共生	私のアイデンティティ	2	私のアイデンティティb	2	4-4	10-6	自主教材
学 習 内 容						備 考	
<p>「私らしさ」「自分らしさ」って何だろう？</p> <p>自分のことがわからない、周りの目が気になって自信がなくなる、自身がなくて人との関わりに不安を感じる、そんなことはありませんか？</p> <p>私のアイデンティティは、自分自身を見つめる時間をつくり、自分らしさを探します。またアイデンティティは、あなた自身が歩んできた足あとのようなもので、これまでの自分を振り返ったりもします。</p> <p>この講座では、自分らしさを活かし、自分のこれからのことを考えたり、周囲とのよりよい関係をつくるための視点について考えていきます。</p>							
系列	科目	単位	講座	単位	レポート	スクーリング	教科書／副読本
総合	産業社会と人間	2	産業社会と人間d	2	4-4	8-6	自主教材
学 習 内 容						備 考	
<p>マイスペ+のメンバーと、ボランティアの大人が関わり合い、人とのつながりを得ることで、少しずつ自分に自信をつけていきます。一日目：大人の失敗談を聴き、失敗することについて考えます。二日目：大人から、現在の仕事・学生生活の話やその進路を選んだ理由などを聞きます。三日目：これからやりたいことについて考えて、絵に描きます。四日目：大人とメンバーが互いにどのような気づきを得たかを語り合います。</p>							
教科	科目	単位	講座	単位	レポート	スクーリング	教科書／副読本
宗教	宗教	1	キリスト教界を楽しむ	1	6-3	12-3	自主教材
学 習 内 容						備 考	
<p>人生に対する様々な問いの答えとしてキリスト教を学びます。イエス・キリストは救い主という意味です。神であるキリストは人間のところまで来られ人間の罪の身代わりになって命を捨ててくださいました。キリスト教でのコミュニケーションの中心はそのイエス様のように他人に接することから始まります。自分がどれほど大切に影響力ある者であるかを確認し、愛を持って他人と関わる方法を学びます。ワークショップ形式で行われ、人生マップ作り、ゲーム、劇、黙想、教会訪問などを予定しております。</p>							

2018年8月

クラス選択者の皆さん

4つのクラスの今後の予定

下記の通り、4つのクラスのオリエンテーション・スクーリングを実施します。
単位修得に関わる大切な連絡がありますので、必ず遅刻せずに出席してください。

クラス名	予定	日時	教室	備考
グローバル クラス	オリエン テーション	10月2日(火) 13:00~	当日 掲示	・筆記用具が必要
	スクーリング 開始日	10月4日(木) 13:00~		
ウェルネス クラス	オリエン テーション	10月2日(火) 13:00~	当日 掲示	・筆記用具が必要
	スクーリング 開始日	10月4日(木) 11:00~		
アドバンスト クラス	オリエン テーション	10月2日(火) 13:00~	当日 掲示	・筆記用具、カバンが必要 ・「数学選択の有無」や 「所属クラス」で日の開始時間が ちがいます。
	スクーリング 開始日	10月4日(木) 10:30~		
マイスペ+ クラス	オリエン テーション	10月2日(木) 13:00~	当日 掲示	・筆記用具が必要
	スクーリング 開始日	10月4日(木) 11:30~		

【各新クラスの教材やレポートについて】

- ・教材・レポートは各クラスともスクーリング時にお渡しします。
- ・各講座の教材・レポートをお渡しする時期は講座のねらいや進め方によって違います。
オリエンテーションや各講座の初回スクーリング時に「教材やレポート」に関しての連絡があります。

チャリティーラン 2018

■チャリティーランの目的

チャリティーランによって集められた支援金は、心身に障がいを持つ子どもたちが楽しみながら自分の力を伸ばしていく体操、水泳、キャンプ、絵画、学習などのプログラムに使われます。

■チャリティーラン支援金はどのように使われるの？

- ・知的障がい児のための体操教室、水泳教室、学童保育、六甲山キャンプ
- ・知的障がい児のための海洋キャンプ（ヨット、カヌーなど）
- ・学習障がい児のための野外活動
- ・発達障がい児のための体育教室、野外活動
- ・学習障がい児や発達障がい児のための体育活動
- ・障がい者・児のためのボーリング大会
- ・聴覚障がい青少年国際キャンプ



あなたの「参加費」「走り」がさまざまな活動の
支援金として活かされます！
メンバーと協力して支援の輪を広げましょう！

要項

日時：2018年9月24日（祝・月）※8:40集合

集合場所：花博記念公園鶴見緑地線 鶴見緑地駅

場所：花博記念公園鶴見緑地特設コース

主催：大阪YMCA

エントリー料：500円（申し込み時に必要）

※このエントリー料が、障がい児・者向けのプログラムを運営するための寄付金となります。

申し込みは職員室受付カウンターまで。8月27日（月）締め切り。

※8月31日（金）15:30-16:30事前ミーティングを行います。参加者の顔合わせと走る順番決めをします。必ず出席してください。
（教室は当日掲示）



**同時にボランティアスタッフも募集します！
特別活動4時間認定！**



2018年 11/9 (金) ~ 11 (日)

アジア学院の学生と共に学ぶ

社会問題スタディツアー

in Osaka

9/3(月) ~
ボランティアサポーター
募集開始!

アジア太平洋・アフリカ・南米地域の学生と英語で学ぶ (日英通訳付き)
自殺防止・路上生活者支援・民族差別問題の歴史・現状と取組み

事前オリエンテーションを実施いたします。詳しくはお問い合わせください。

【お問い合わせ】大阪YMCA アジア学院大阪研修実行委員会 (担当: 川端)

〒543-0054 大阪市天王寺区南河堀町9-52

Mail: kawabata-yasuhiro@osakaymca.org

TEL: 06-6779-8370 FAX: 06-6779-8450 (受付: 月~金 10:00~18:00)

プログラムの詳細・最新情報は、
Facebookにて配信してまいります。



フィールドワーク内容 (予定)



路上生活者・日雇い労働の現状
(西成区あいりん地区)

大阪市西成区あいりん地区を訪ね、路上生活者への生活支援の取り組みについて学び、炊き出し・シェルター・高齢日雇い労働者の就労施設等を見学します。



民族差別の歴史と現状
(大正区・生野区)

大正区では沖縄出身者、生野区では在日コリアンについて、社会的マイノリティとして差別されながら、自らの文化を大切に生きてきた歴史と現状を学びます。

主なスケジュール・実施場所

日程・プログラム		実施場所	プログラムサポーター	通訳サポーター	ホストファミリー
11/9 (金)	夕方 学生到着・歓迎会	南YMCA	☆	○	☆
11/10 (土)	終日 グループ別 フィールドワーク	フィールド ワーク先 (大阪市内)	☆	☆	○
11/11 (日)	午前・午後 ホストファミリー と過ごす一日	—	—	—	☆
	夕方 お別れ会 お見送り	南YMCA	☆	○	

大阪南YMCA
JR天王寺駅北口より東へ徒歩5分



☆の付く日は、ご参加願います。○の付く日は、任意でご参加頂けます。3日間ともに、日帰りのプログラムです。

ボランティアサポーター募集！！



プログラムサポーター

- ・ 歓迎会／送別会の準備や片付け
- ・ プログラム進行のお手伝いなど



通訳サポーター

- ・ フィールドワーク中の引率補助
- ・ 英語通訳のサポートなど



ホストファミリー

- ・ ホームステイ受け入れ
- ・ 集合解散場所への送迎

事前オリエンテーションを実施いたします。詳しくはお問い合わせください。

【指定校推薦依頼校一覧（2018年8月版）】

■今年度の指定校推薦依頼校（8月17日までに学校に到着分）をお知らせします。各専攻、推薦基準、募集人数、出願期間などの詳細は、各担任や1階職員室に申し出て確認してください。追加分は今後『学校通信』でお知らせします。

大学（50音順） ※（キ）の表記がある大学は私立教学校教育同盟の特別推薦枠です

青森大学	総合経営学部 / 社会学部 / ソフトウェア情報学部 / 薬学部
芦屋大学	臨床教育学部 教育学科、児童教育学科 経営教育学部 経営教育学科
大阪学院大学	商学部 商学科 / 経営学部 経営学科、ホスピタリティ経営学科 / 経済学部 経済学科 法学部 法学科 / 外国語学部 英語学科 / 国際学部 国際学科 情報学部 情報学科
大阪経済法科大学	国際学部 国際学科 / 経済学部 経済学科、経営学科 / 法学部 法学科
大阪芸術大学	芸術学部 美術学科、デザイン学科、工芸学科、写真学科、建築学科、文芸学科 芸術計画学科、初等芸術教育学科
大阪産業大学	経営学部 経営学科
大阪樟蔭女子大学	学芸学部 国文学科、国際英語学科、心理学科、ライフプランニング学科 化粧ファッション学科(化粧品専攻 美容コース)
大阪商業大学	経済学部 経済学科 / 総合経営学部 経営学科、商学科 / 公共学部 公共学科
大阪女学院大学	国際・英語学部 国際・英語学科
大阪電気通信大学	工学部 電気電子工学科、電子機械工学科、機械工学科、基礎理工学科、 情報通信工学科、環境科学科、建築学科 総合情報学部 デジタルゲーム学科、ゲーム&メディア学科、情報学科
大手前大学	現代社会学部 / 総合文化学部 / メディア・芸術学部
関西国際大学	教育学部 教育福祉学科 / 国際コミュニケーション学部 英語コミュニケーション学科 人間科学部 人間心理学科 / 経営学部 経営学科
関西福祉科学大学	社会福祉学部 社会福祉学科 / 心理科学部 心理科学科 教育学部 教育学科 / 健康福祉学部 健康科学科
京都光華女子大学	健康科学部 医療福祉学科、心理学科 / キャリア形成学部 キャリア形成学科
京都精華大学	人文学部 総合人文学科
京都美術工芸大学	工芸学部 美術工芸学科
京都文教大学	総合社会学部 総合社会学科
倉敷芸術科学大学	芸術学部 デザイン芸術学科、メディア映像学科 生命科学部 生命科学科、健康科学科 / 危機管理学部 危機管理学科

甲子園大学	心理学部 現代応用心理学科
神戸医療福祉大学	社会福祉学部 社会福祉学科、健康スポーツコミュニケーション学科、経営福祉ビジネス学科
神戸海星女子学院大学	現代人間学部 英語観光学科、心理こども学科
神戸学院大学	人文学部 人文学科 / 心理学部 心理学科
神戸芸術工科大学	芸術工学部 環境デザイン学科、プロダク・インテリアデザイン学科、映像表現学科 まんが表現学科、ビジュアルデザイン学科、ファッションデザイン学科、 アートクラフト学科
神戸国際大学	経済学部 経済経営学科、国際文化ビジネス・観光学科
神戸松蔭女子学院大学	文学部 英語学科、日本語日本文化学科 / 教育学部 教育学科 人間科学部 心理学科、都市生活学科、 ファッションハウジングデザイン学科、食物栄養学科
神戸山手大学	現代社会学部 総合社会学科、観光文化学科
国際基督教大学(キ)	教養学部 アーツ・サイエンス学科
高野山大学	文学部 密教学科、人間学科
サイバー大学	IT総合学部
四天王寺大学	人文社会学部 人間福祉学科、健康福祉学科 経営学部 経営学科、企業経営学科
種智院大学	人文学部 仏教学科、社会福祉学科
聖学院大学	政治経済学部 政治経済学科 / 心理福祉学部 心理福祉学科 人文学部 欧米文化学科、日本文化学科、児童学科
聖泉大学	人間学部 人間心理学科
西南学院大学(キ)	神学部 神学科
聖隷クリスティア大学(キ)	社会福祉学部 社会福祉学科・介護福祉学科、こども教育福祉学科 看護学部 看護学科
相愛大学	人文学部 人文学科 / 人間発達学部 子ども発達学科、発達栄養学科 音楽学部 音楽学科
太成学院大学	人間学部 子ども発達学科、健康スポーツ学科、心理カウンセリング学科 経営学部 現代ビジネス学科
多摩大学	経営情報学部 / グローバルスタディーズ学部
帝塚山学院大学	リハラルーツ学部 リハラルーツ学科 人間科学部 キャリア英語学科、情報メディア学科、心理学科
帝塚山大学	文学部 日本文化学科 / 経済経営学部 経済経営学科 法学部 法学科 / 現代生活学部 居住空間デザイン学科

東亜大学	人間科学部 心理臨床学科、子ども学科、国際交流学科、スポーツ健康学科 医療学部 医療工学科、健康栄養学科 芸術学部 アート・デザイン学科、トータルビューティー学科
東京工芸大学	工学部
東京神学大学(キ)	神学部 神学科
同朋大学	文学部 仏教学科、人文学科 社会福祉学部 社会福祉学科(社会福祉専攻、子ども学専攻)
長浜バイオ大学	バイオサイエンス学部 フロンティアバイオサイエンス学科、メディカルバイオサイエンス学科、 アニマルバイオサイエンス学科
奈良大学	文学部 地理学科、文化財学科 / 社会学部 心理学科
日本福祉大学	社会福祉学部 社会福祉学科 経済学部 経済学科 / 健康科学部 福祉工学科 国際福祉開発学部 国際福祉開発学科
梅花女子大学	文化表現学部 情報メディア学科、日本文化創造学科、国際英語学科 心理こども学部 こども学科、心理学科 / 食文化学部 食文化学科
羽衣国際大学	現代社会学部 現代社会学科、放送・メディア映像学科 人間生活学部 人間生活学科
東大阪大学	こども学部 こども学科、アジアこども学科
姫路大学	教育学部 こども未来学科
姫路獨協大学	人間社会学群 国際言語文化学類、現代法律学類、産業経営学類
兵庫大学	生涯福祉学部 社会福祉学科 / 現代ビジネス学部 現代ビジネス学科
北陸学院大学	人間総合学部 子ども教育学科、社会学科
流通科学大学	商学部 経営学科、マーケティング学科 / 経済学部 経済学科、経済情報学科 人間社会学部 人間社会学科、観光学科、人間健康学科
流通経済大学	経済学部 経済学科、経営学科 / 社会学部 国際観光学科 流通情報学部 流通情報学科 / 法学部 ビジネス法学科、自治行政学科 スポーツ健康科学部 スポーツ健康科学科、スポーツコミュニケーション学科

短期大学

池坊短期大学	文化芸術学科、環境文化学科、幼児保育学科
大阪芸術大学短期大学部	メディア・芸術学科、デザイン美術学科、保育学科
大阪健康福祉短期大学	介護福祉学科、こども福祉学科
大阪女学院短期大学	英語学科
大阪千代田短期大学	幼児教育科
大手前短期大学	ライフデザイン総合学科
関西外国語大学短期大学部	英米語学科
関西女子短期大学	保育学科、養護保健学科、歯科衛生学科、医療秘書学科
京都外国語短期大学	キャリア英語学科(夜間)
京都光華女子大学短期大学部	ライフデザイン学科
京都西山短期大学	仏教学科
堺女子短期大学	美容生活文化学科
産業技術短期大学	機械工学科、電気電子工学科、情報処理工学科、ものづくり創造工学科
夙川学院短期大学	こども学科
四天王寺大学短期大学部	生活ナビゲーション学科
城西短期大学	ビジネス総合学科
拓殖大学北海道短期大学部	農学ビジネス科、保育科
奈良佐保短期大学	生活未来学科、地域こども学科
東大阪大学短期大学部	実践食物学科、実践保育学科、介護福祉学科
プール学院大学短期大学部	秘書科、幼児教育保育学科
北陸学院大学短期大学部	食物栄養学科、コミュニティ文化学科

専門学校 (50 音順)

大阪アニメーションカレッジ専門学校、大阪外語専門学校、大阪工業技術専門学校、
 大阪芸術大学附属大阪美術専門学校、大阪国際福祉専門学校、大阪自動車整備専門学校、
 大阪情報コンピュータ専門学校、大阪情報専門学校、大阪動植物海洋専門学校、
 大阪バイオメディカル専門学校、大阪美容専門学校、大阪文化服装学院、大阪 YMCA 国際専門学校、
 大阪行岡医療専門学校、大原学園、金沢医療技術専門学校、韓国永進(ヨンジン) 専門大学、
 関西社会福祉専門学校、関西総合リハビリテーション専門学校、キャットミュージックカレッジ専門学校、
 京都医療福祉専門学校、京都芸術デザイン専門学校、京都建築大学校、京都自動車専門学校、
 京都伝統工芸大学校、京都 YMCA 国際福祉専門学校、近畿社会福祉専門学校、

近畿測量専門学校、近畿リハビリテーション学院、鴻池生活科学専門学校、神戸電子専門学校、
国際東洋医療学院、修成建設専門学校、清風情報工科学院、専門学校日本医科学大学校、
創造社デザイン専門学校、中央工学校 OSAKA、東京デザイン専門学校、
東京 YMCA 国際ホテル専門学校、東洋きもの専門学校、南海福祉専門学校、西日本ヘアメイクカレッジ、
日本医療秘書専門学校、日本コンピュータ専門学校、日本写真映像専門学校、
日本分析化学専門学校、日本メディカル福祉専門学校、日本モータースポーツ専門学校大阪校、
日本理工情報専門学校、阪和鳳自動車工業専門学校、平成医療学園専門学校、
マロニエファッションデザイン専門学校、箕面学園福祉保育専門学校、履正社医療スポーツ専門学校、
ロゼ & ビューティー大阪美容専門学校、和歌山 YMCA 国際福祉専門学校、

NIC International College in Japan

学校法人コミュニケーションアート 各校

大阪アニメーションスクール専門学校、大阪ウェディング&ホテル・観光専門学校、
大阪ECO動物海洋専門学校、大阪キャリアリー製菓・調理専門学校、
大阪スクールオブミュージック専門学校、大阪ダンス&アクターズ専門学校、
OCA 大阪デザイン&IT専門学校、放送芸術学院専門学校

学校法人三幸学園 各校

大阪医療秘書福祉専門学校、大阪ウェディング&ブライダル専門学校、大阪こども専門学校、
大阪ビューティーアート専門学校、大阪リゾート&スポーツ専門学校、神戸元町医療秘書専門学校、
神戸元町こども専門学校、辻学園栄養専門学校、辻学園調理・製菓専門学校

学校法人トラベルジャーナル学園 各校

大阪テーマパーク・ダンス専門学校、大阪ブライダル専門学校、大阪ホテル専門学校、
ホスピタリティツーリズム専門学校大阪

学校法人西沢学園 各校

大阪建設専門学校、大阪コンピュータ専門学校、関西テレビ電気専門学校、メディカルエステ専門学校

学校法人立志舎 各校

大阪 IT 会計専門学校、大阪動物専門学校、大阪法律専門学校、京都 IT 会計法律専門学校
(首都圏等関西以外の地域の立志舎の各校も可能)

学校法人ロイヤル学園各校

大阪ベルエール美容専門学校、大阪ベルエールビューティー&ブライダル美容専門学校、
神戸ベルエール美容専門学校

指定校推薦入試の概要

※指定校推薦での受験を希望する人は下記をよく確認したうえで、できるだけ早い時期に担任、もしくは進学担当（小林・東浦）に相談してください。

※指定校推薦よりも AO 入試の日程のほうが早い場合が多いです（特に大学）。AO 入試の受験もあわせて検討してください。

【申込要件】

- ① 各学校が指定する学業成績などの基準を満たしていること。
- ② 卒業年度前期終了（2018年9月末）時点で 60 単位以上修得していること。
（高認など学外での学修による単位認定見込みも含む）
- ③ 『校内生活上の決まり』について『注意』を二回以上受けていないこと。
- ④ 合格した場合、入学を確約できること。

【出願までの流れ】

- ① 四者面談・・・志望動機・受験意志の確認（本人・保護者・担任・進路担当者）
- ② 校内申込・・・『指定校推薦入試等受験申込書（兼誓約書）』の提出（申込時1校）
- ③ 校内選考・・・推薦基準の確認 定員を超える場合は評定平均値等による選抜
- ④ 出願許可・・・応募書類（学校案内・募集要項・願書等）の受け渡し
- ⑤ 出願準備・・・調査書・推薦書の申込み、願書等の記入
- ⑥ 出願・・・本人出願、もしくは学校（大阪本校発信）出願のいずれか

2018年8月27日（月）15:00～17:00

『進路ガイダンス（推薦入試・センター試験について）』でも詳しく説明します。