

学校通信

3

2020 MAR
第 203 号

学校生活における大切なお知らせです

INDEX 目次

メッセージ.....	③
スケジュール&インフォメーション.....	④
教務部からのお知らせ.....	⑤
進路支援からのお知らせ.....	⑥
生徒支援からのお知らせ.....	⑥
特別活動.....	⑦
事務室からのお知らせ.....	⑦
今月の聖句.....	⑧

ENCLOSURE 同封物

- <全年次>
☆大阪青年 3 月号
☆学務の手引き

● マイページ機能 URL

<https://schooldb.nexb.jp/ymca-mypage>



学院高校 LINE
QR コード

学校通信はバックナンバーを含め、ホームページで閲覧できます。
<http://www.ymcagakuin.ac.jp>
Facebook も更新中です！「YMCA 学院高等学校」で検索してください！！

メッセージ ~ 3月の言葉 ~

今年の「卒業礼拝」は新型コロナウイルスの影響で、卒業生が一堂に会することはせずに各教室で卒業証書授与式を行いました。残念ながらご家族の皆さまにはご遠慮いただきましたが、慣れ親しんだ教室での暖かな雰囲気の中で、それぞれが担任としっかり話せたことは大変よかったと思います。

本校に限らず全国の学校では、これまで準備してきた行事などが次々と中止になり、子どもたちや教職員、ご家族の涙が多く流された月でした。一日も早い鎮静を願ひ、本校も拡大防止に尽力いたします。

卒業礼拝で、私は校内放送を使って話をさせていただきました。

聖書に「それぞれが賜物を受けているのだから、神のさまざまな恵みの良い管理者として、その賜物を用いて互いにつかえなさい(ペテロ4:10)」とあります。この“賜物”とは、神様からのギフトであり、タラント(才能)のことを意味します。俳優のタレントの語源です。誰もが生まれながらそれをもっています。「私には人と比べて足りない

ところがある」と思っている人もいるかもしれませんが、その人は誰かから助けてもらえる賜物をもっているのです。このように神はそれぞれお互いが支えあえる機会を作ってくれています。一人で頑張らなくていい、困った時は「困った」と言えることが賜物。弱さを自覚し、弱さがあるからお互いに支えあえることができるのです。これはYMCAが大切にしていることです。

礼拝が終わって玄関で卒業生たちを見送っていたとき、私に一人の卒業生が近づいて来ました。「毎月、巻頭言を楽しみに読んでいました。それで、ずっと先生とお話しをしたいと思っていました。」と言うのです。そしてこれからの夢を話してくれました。卒業生たちから幸せを受け取った一日でした。卒業生みなに幸せになってほしい、心から祈ります。

(校長 鍛治田千文)

スケジュール & インフォメーション

3/22～5/2 *コロナウイルスの影響により、予定が変更になる場合があります。ご了承ください。

日	月	火	水	木	金	土
22	23 ・現1年次講座登録	24	25	26	27	28
29	30	31	4/1	2	3	4
5	6	7	8	9	10	11
12	13 ・在校生ホームルーム 新2年次 10:30～11:20 新3年次 11:30～12:20 ・高認ガイダンス 12:25～	14	15 ・2020年度生入学礼拝 @大阪YMCA会館	16 ・オリエンテーション (マイスペースコース) ・ウエルカムデイ (Yチャレンジコース)	17 ・ウエルカムデイ (スタンダードコース) (健康スポーツコース) (グローバルコース) (トランスリンガルコース)	18
19	20	21 ・ウエルカムデイ (マイスペースコース)	22 ・Yチャレンジコース スクーリング開始 ・オリエンテーション (健康スポーツコース) (グローバルコース) (進学コース) (トランスリンガルコース)	23 ・スクーリング開始 (健康スポーツコース) (グローバルコース) (マイスペースコース [1年次生]) (マイスペースコース (進学コース) (トランスリンガルコース)	24 ・マイスペースコース [2年次生] スクーリング開始	25
26	27 ・体育 b1, c1開始	28	29 昭和の日	30 閉館日	5/1	2

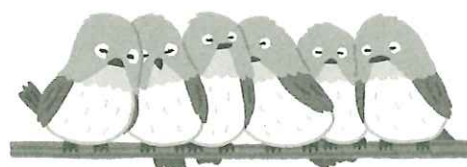

教務部からのお知らせ

第1回ホームルーム

□ホームルームは下記の日時で行います。新年度を迎え、ホームルームクラスが変わります。
新ホームルームクラスは、4月13日(月)に連絡します。

時 限	時 間	コ ー ス	現在の年次
4月13日(月) (特別活動1時間)	10:30~11:20	スタンダード・健康スポーツ グローバル・進学	1A・1B
	11:30~12:20		2A・2B・2C 卒業しなかった 3年次生
	13:00~13:50	Yチャレンジコース	1Y・2Y
	14:00~14:50	マイスペース	1L・1M・1N・2M

※本校は単位制ですので、3年次になっても、そのまま来年3月に卒業できるわけではありません。
卒業するためには単位数などの卒業要件を満たす必要があります。

前期のスクーリング開始

コ ー ス		開 始 日
Yチャレンジコース		4月22日(水)
マイスペースコース	1年次生	4月23日(木)
	2年次生	4月24日(金)
グローバルコース・健康スポーツコース 進学コース・マイスペ+コース		4月23日(木) ※スクーリング開始までにオリエンテーションがあります。
スタンダードコース		5月7日(木)より随時始まります。 ※一部の講座は先行して4/27(月)から始まります。

□スクーリングは、講座登録で決まった各自の時間割にもとづいて始まります。

4月20日発送予定の「生徒別時間割」で確認の上、各自が登録した講座の最初の曜日・時限から出席してください。

前期レポート集・時間割・教科書の発送

□登録講座にもとづき、届け出住所宛にレポート集と生徒別時間割、および教科書を送ります。

□教科書は、4月下旬に、本校指定の業者(教科書販売㈱)より宅配便で送られますが、入荷の都合や年次順に発送作業をするなどの理由で、正確な時期は予告できません。

遅くとも4月末までには配達される見込みです。

□生徒別時間割・バーコードシール・レポート集は、4月20日(月)頃に本校から郵送します。

※レポートや教科書が届かない場合も、スクーリングには出席してください。

※一部の講座はスクーリング時にレポートを配布します。

進路支援からのお知らせ

< 次年度卒業予定の皆さんへ >

- 3月から4月にかけては、比較的自由な時間がたくさんあります。新しい年度にもけて準備をし、進路についての情報収集も進めておいてください。
- 随時進路面談(保護者・生徒とも対象)を行っていますので、希望する人は担任まで申し出てください。特に大学進学を希望している人はできる限り早く面談の希望を申し出てください。

スタディサプリの案内

- インターネットでの映像教材であるスタディサプリを学校経由で受講できます(年間9,180円)。先月の学校通信に案内を同封しており、さくら連絡網でも案内を送信しています。質問等ある場合は担当小林まで連絡してください。

2020年度保護者進路ガイダンス

- 日 時 : 5月23日(土) 11:00~12:30
- 対 象 : 卒業年次生保護者(生徒も出席可能ですが特別活動の認定はありません)
四年制大学を中心に、進路全般に関するガイダンスを行います。
詳細は後日送付します。

職業別体験説明会

- 日 時 : 5月15日(金) 15:10~16:50
- 対 象 : 全年次生(特別活動2時間認定)
- 協 力 : TAP
- 専門学校の方をゲストに、職業や必要な資格を説明します。専門学校進学希望者はもちろん、進路を悩んでいる人も積極的に参加してください。

生徒支援からのお知らせ

カウンセリングスペース(予約制)

- 保護者の方も利用できますので、気軽に予約してください。
時 間 : 14:00~16:50(内50分) / 担 当 : 石倉 篤
日 程 : 4月20日、22日、24日、27日
カウンセラー : 月曜日 / 川野敬子 水曜日 / 小野真由子 金曜日 / 道嶋公子

特別活動

ホームルーム

□日時等は⑤ページの「教務部からのお知らせ」を確認してください。

職業別体験説明会

□日時等は⑥ページの「進路支援からのお知らせ」を確認してください。

事務室からのお知らせ

2020 年度生徒証明書

□「2020 年度施設設備費」納入の案内とともに証明写真提出用紙(写真貼付用紙)を送付しています。未提出の場合は至急、写真を提出してください。
(証明用・背景なし・タテ 3cm×ヨコ 2.5cm・1枚)
初回発行は無料です(再発行は有料)

住所等変更手続きについて

□現在学校に届けている住所や電話番号などが変更になった場合は、速やかに「各種変更届」に記入・押印のうえ職員室へ提出してください。併せて生徒証を作り変えますので写真を用意してください。また、郵便物が転送されるように必ず郵便局に転居届を出してください。
□通学経路が変わる場合は、「通学割引証申請カード」を変更しますので併せて提出してください。(即日発行はできません)
□届出用紙は職員室にある他、同封の『学務の手引き 2020 年度版』の巻末にもあります。コピーして使用してください。

各種申請書に証明記載・証明書添付が必要な場合

□各種補助金や奨学金(都道府県、市区町村、民営団体)などの申請書に、在学証明等の記載または別紙証明書添付が必要な場合があります。現在は個別に確認をしていますが、2020 年度より「証明書発行願」による申し込みとなります。
各種補助金や奨学金などの申請時に証明が必要な場合は、以下 A~C を取りまとめて申し込みをしてください。
A. 証明書発行願(学務の手引きにあります。コピーして使用してください。)
※「提出先」と「理由」も明記してください。
B. 補助金・奨学金などの申請書
C. 証明発行手数料 300 円(推薦書は和文 500 円、英文 1,000 円)

日本学生支援機構奨学金 大学等予約申込について(2・3年次のみ)

2021 年度日本学生支援機構奨学生の予約申込は 4 月下旬より開始予定です。詳細は来月号で案内します。



今月の聖句

「あなたの神である主を拝み、ただ主に仕えよ」

(ルカによる福音書 4章8節)

聖書のこの言葉は、イエスが悪魔から誘惑を受けて、それを退けられたときに語られたものです。悪魔はイエスに、「あなたが王になれば、人々はあなたに従い、神様を信じるようになるでしょう」と誘惑しました。人々がイエスに従うようになる、そして神様を信じるようになる、それは一見良いことのようにも思えます。そうなれば、イエスが十字架にかかる必要もなくなるかもしれません。

そんな一見良いことのように見えることを、悪魔は囁いてきます。私たちの人間社会で当たり前だと思われること、誰もが素晴らしいと思うようなことを、「あなたがやりなさい」と勧めてくるのです。けれども、人間が考えつかないような、想像をはるかに超えるやり方で、神様は人々の救いを実現してくださるお方です。私たち人間が考え付く良いことは、神様の御心とは違うことがあるということを忘れてはなりません。本当に正しいことを行うために、私たちは神様にいつも祈っていくものでありたいと思います。

(福島義也牧師 日本基督教団河内長野みぎわ教会)

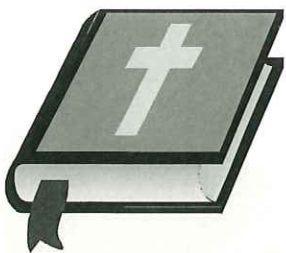

南YMCA「キリスト教委員会」2020-3

